Appartamento piano terra n°1 1:200

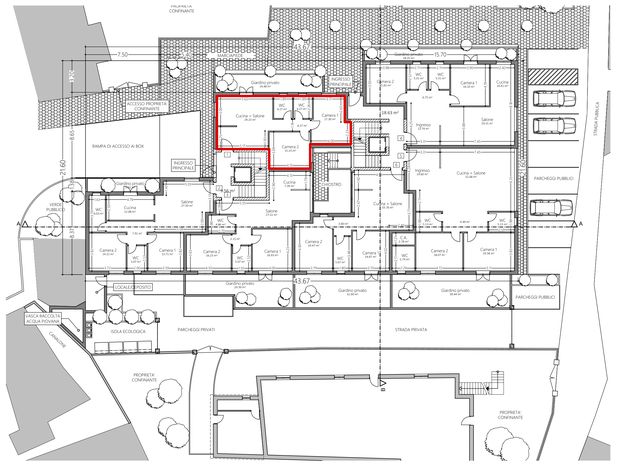

Box n° 5 1:200

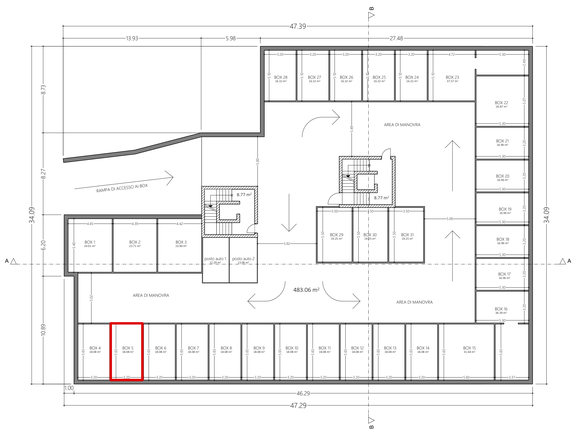

Appartamento piano terra n°1 1:50

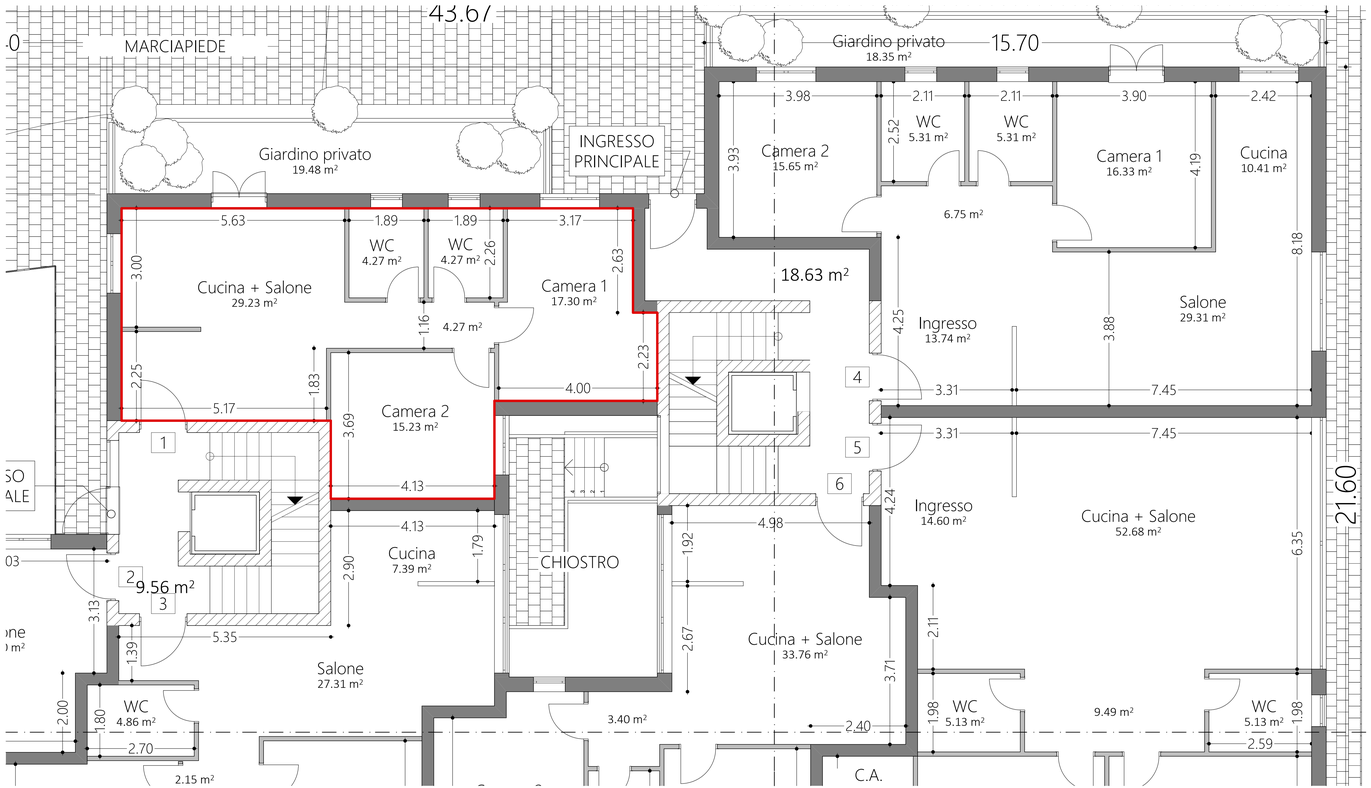

COMUNE DI BENEVENTO

P.U.A.

RIQUALIFICAZIONE AREE URBANE DEGRADATE
(EDILIZIA RES.LE E SOCIALE)

Legge Regione Campania n° 19/2009 e n° 1/2011 art.7 comma 2
in località Via Napoli 1ª e 2ª Traversa

Proponente: De Mare Giuseppe

ELABORATO N. 1.10	Oggetto: Alloggio e box da cedere al comune	
DATA Agosto 2017	SCALA 1:200 1:50	PUA prot. n. 24029/2012 aggiornato con protocollo n. 70381 del 08.09.2014 e modificato alla vostra nota ufficio prot. n.2898 del 13.01.2015 Seconda soluzione - Lotto A - A1 ai sensi della delibera n. 26/2015
Committente De Mare Giuseppe		Il progettista Ing. Luigi Saviano

GRAFICI ELABORATI DALLO STUDIO DI INGEGNERIA LUIGI SAVIANO
- RIPRODUZIONE VIETATA SOFTWARE: ARCHLINE XP 2013