

Provincia di Benevento
Comune di Benevento
Piano Urbanistico Attuativo - Comparto TUTTC1 - via Aldo Moro
 (al sensi del regolamento n.5/2011 in attuazione alla L.R. n.16/2004 art.1 della relazione tecnica degli Art. e del Piano)

elaborate:
Planimetria Piani Primo e Secondo

serie:
10

elenco elaborati:
TAVOLE URBANISTICHE

- 1 Relazione illustrativa
- 2 Elaborati di analisi
 - 2.1 Inquadramento urbanistico - Stralcio delle tavole del P.U.C. vigente
 - 2.2 Inquadramento nel Piano di Zonizzazione Acustica
 - 2.3 Stralcio aerofotogrammetrico e ortofotocarta
 - 2.4 Rilievo topografico e piano-altimetrico
 - 2.5 Inquadramento dell'area con destinazioni d'uso pressanti
 - 2.6 Documentazione fotografica dei luoghi e del contesto attuale
- 3 Elaborati di progetto
 - 3.1 Schemi quadri planimetrici ed allinefici con nuove destinazioni d'uso
 - 3.2 Planimetria generale di progetto e profili allinefici
 - 4 Schemi delle opere di urbanizzazioni
 - 4.1 Schema smaltimento acque reflue e acquedotto
 - 4.2 Schema impianto rete pubblica illuminazione e rete elettrica
 - 4.3 Schema impianto adduzione rete gas
 - 4.4 Schema regolamentazione traffico veicolare
 - 5 Norme tecniche di attuazione
 - 6 Studio geologico e geognostico
- 7 Relazione tecnica edilizia
- 8 Pianta piano seminterrato - box auto scala 1/100
- 9 Planimetria generale - pianta piano terra scala 1/100
- 10 Planimetria piani primo e secondo scala 1/100
- 11 Planimetria piano terzo e copertura scala
- 12 Prospetti
- 13 Sezioni
- 14 Superfici di piano: calcolo volumetrico

data: Luglio 2017

il Committente:
 Stecam S.r.l.

Dott. Stefano Campanile



il Progettista:
 Ing. Fabrizio TOSCANO
 Arch. Pasquale FIORE



visiti:

N.B. Il presente elaborato grafico è prodotto per legge a cura di proprietà esclusiva del progettista. È fatto obbligo ad ogni editore di presentarsi documentato ed avere copia senza preavviso autorizzazione da parte del progettista o editore del presente documento.

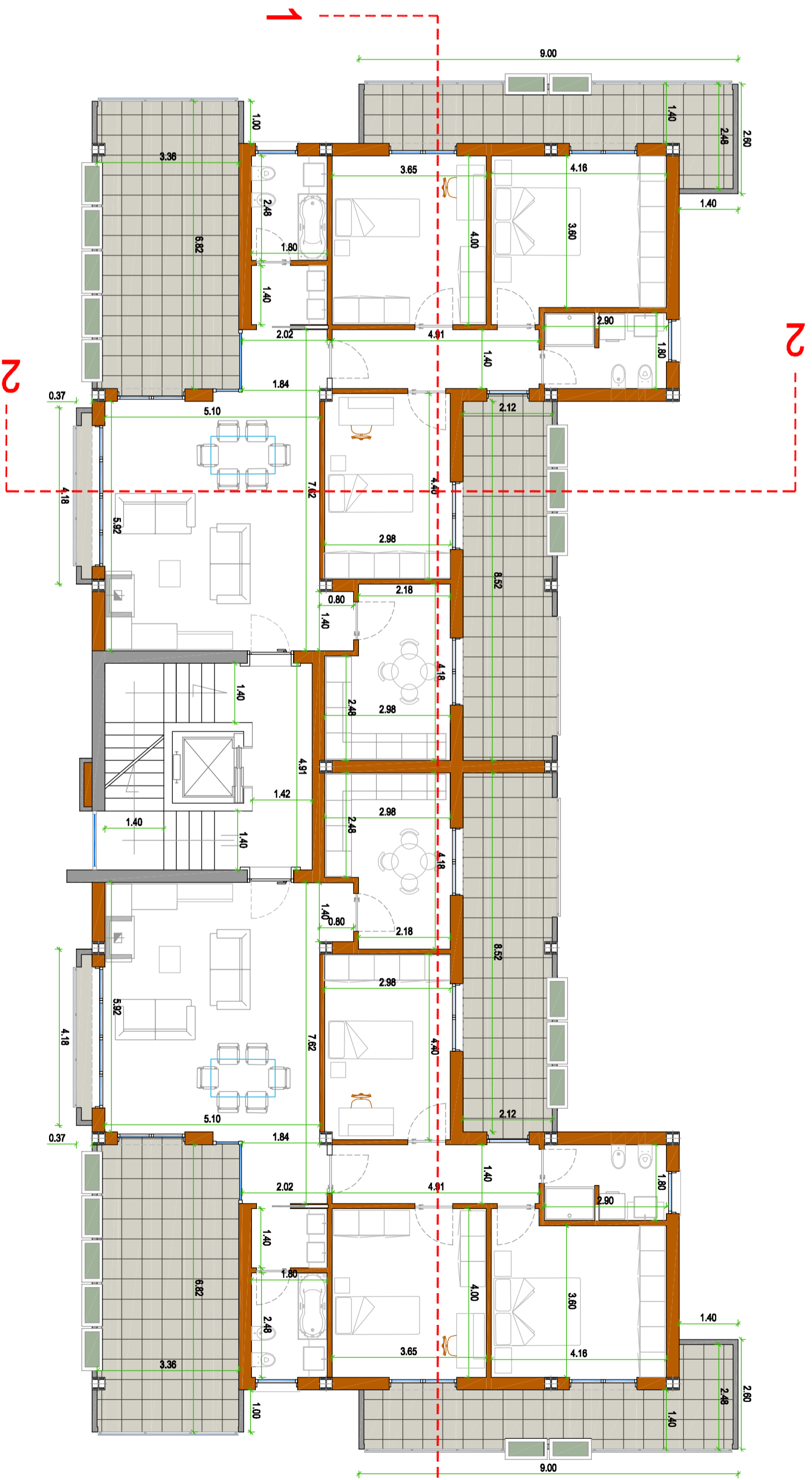
Piano Secondo



Piano Primo

