



UNIONE EUROPEA
Fondo Sociale Europeo

PON
INCLUSIONE



MINISTERO del LAVORO
e delle POLITICHE SOCIALI

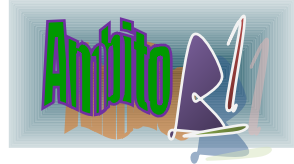

**AVVISO PUBBLICO PER L'INDIVIDUAZIONE DI N. 115 DESTINATARI IN FAVORE
DEI QUALI ATTIVARE INTERVENTI SOCIO-EDUCATIVI E DI ATTIVAZIONE
LAVORATIVA, AZIONE B - INTERVENTO B.4 - FORMAZIONE PER IL LAVORO PER
I DESTINATARI DEL PROGETTO**

di cui al Progetto finanziato Avviso 1/2019 PAIS

FONDO SOCIALE EUROPEO 2014-2020 – PROGRAMMA OPERATIVO NAZIONALE

INCLUSIONE SOCIALE

CONVENZIONE DI SOVVENZIONE AV1-397

CUP J11B20001650006

**IL COORDINATORE DELL'UFFICIO DI PIANO
- AMBITO TERRITORIALE B1-**

AVVISA

Sono aperti i termini per l'individuazione di n. 115 beneficiari in favore dei quali attivare interventi socio-educativi di inclusione attiva e di contrasto alla povertà previsti nei Patti per l'Inclusione Sociale, favorendone la collocazione o ricollocazione in ambito lavorativo.

ART. 1 – OGGETTO

L'ambito territoriale B1, Benevento Comune Capofila, intende selezionare i beneficiari delle misure di inclusione sociale da impegnare in progetti di formazione professionale. L'obiettivo è implementare lo sviluppo e la realizzazione di progetti di formazione finalizzati all'inclusione sociale al fine di incrementare le competenze professionali e favorire l'effettivo inserimento lavorativo.

Il sistema di offerta dei servizi sociali è nato dalla riflessione sulle esperienze dei Servizi offerti dall'Ambito B1 a nuclei in condizioni di marginalità, e dalla individuazione dei punti di forza e di debolezza, con lo scopo di pervenire, attraverso un percorso progettuale multidimensionale, alla ridefinizione di servizi capaci di dare risposte efficaci ai minori in situazioni di disagio e a rischio socio-educativo e alle famiglie in difficoltà. In particolare, la progettazione degli interventi è diretta a operare con particolare attenzione nei luoghi di vita dei minori o dove si evidenziano i problemi socio lavorativi delle famiglie e dove devono essere attivate le risorse per il loro superamento.

Trova adeguato spazio nella progettazione un disegno di valutazione, derivante anche dall'esperienza pregressa con gli interventi realizzati con l'Avviso 3/2016, che consenta di verificare costantemente i livelli di qualità, efficienza ed efficacia delle prestazioni e dei servizi, rispetto agli obiettivi posti, e alle aspettative della popolazione beneficiaria dell'intervento.

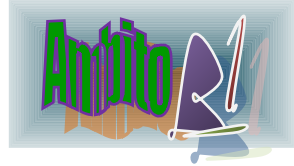

ART. 2 - FINALITÀ

Finalità dei percorsi di Formazione per il lavoro è favorire l'inclusione sociale delle persone in condizione di povertà, residenti nei comuni dell'Ambito territoriale B1, favorendone la ricollocazione nell'ambito lavorativo.

ART. 3 - CARATTERISTICHE DEI DESTINATARI E REQUISITI DI ACCESSO

a) Requisiti di accesso generali:

Possono presentare domanda di ammissione ai percorsi formativi coloro i quali, alla data di pubblicazione del presente bando, siano in possesso di uno dei seguenti requisiti:

- essere residenti in uno dei Comuni dell'Ambito B1;
- aver compiuto la maggiore età;
- essere percettori del Reddito di Cittadinanza o Reddito di Emergenza (RdC o ReI);
- avere un ISEE, in corso di validità, inferiore ad € 6.000,00 o trovarsi in condizioni di indigenza economica già accertata da parte del Servizio Sociale Professionale a seguito di precedente presa in carico;

E' prevista la riserva di posti per i beneficiari dei percorsi formativi integrati per l'inserimento lavorativo e per la creazione di impresa – Azione B.2 – attivazione lavorativa tirocini e work-experience di cui al precedente Avviso 3/2016 – Fondo Sociale Europeo, programmazione 2014- 2020, “ PON Inclusione” fermo restando l'obbligo per gli stessi di inoltrare nuova istanza di partecipazione e di possedere i requisiti previsti dal presente Avviso.

b)Requisiti di accesso specifici:

1. Per il **corso di OSS** è richiesto il possesso del diploma di scuola secondaria di primo grado. Per i cittadini stranieri è necessario il possesso di un attestato, riconosciuto a livello nazionale e internazionale, di conoscenza della lingua italiana ad un livello non inferiore all'A2 del QCER. In alternativa, tale conoscenza deve essere verificata attraverso un test di ingresso da conservare agli atti del soggetto formatore. Sono dispensati dalla presentazione dell'attestato i cittadini stranieri che abbiano conseguito il diploma di scuola secondaria di primo grado o superiore presso un istituto scolastico appartenente al sistema italiano di istruzione.

2. Per il **corso di Animatore Sociale e Operatore per l'Infanzia** è richiesto il diploma di scuola secondaria di secondo grado. Per i cittadini stranieri è inoltre necessario il possesso di un attestato, riconosciuto a livello nazionale e internazionale, di conoscenza della lingua italiana ad un livello non inferiore al B1 del QCER. In alternativa, tale conoscenza deve essere verificata attraverso un test di ingresso da conservare agli atti del soggetto formatore. Sono dispensati dalla presentazione dell'attestato i cittadini stranieri che abbiano conseguito il diploma di scuola secondaria superiore presso un istituto scolastico appartenente al sistema italiano di istruzione. Per quanto riguarda coloro che hanno conseguito un titolo di studio all'estero occorre presentare una dichiarazione di valore o un documento equipollente/corrispondente che

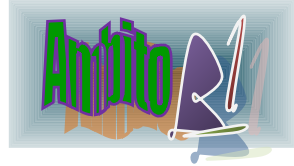

attesti il livello del titolo medesimo. Tutti i requisiti devono essere posseduti e documentati dal corsista al soggetto formatore entro l'inizio delle attività'. Non è ammessa alcuna deroga.

ART. 4 - DURATA E MODALITÀ ATTUATIVE DEGLI INTERVENTI

In coerenza con gli obiettivi del progetto e con i bisogni formativi del territorio di riferimento, l'Ambito ha stabilito di realizzare i seguenti percorsi formativi:

- 3 edizioni corsuali per profilo OSS (Operatore Socio Sanitario)

Durata del corso 1.000 ore di cui:

450 ore di teoria + 100 ore di laboratorio +450 ore di stage

Destinatari totali n. 45 - Destinatari a corso n.15;

- 1 edizione corsuale per Animatore sociale

Durata del corso 600 ore di cui:

360 ore di teoria + 240 ore di stage

Destinatari n° 15;

- 1 edizione corsuale per OPI (Operatore dell'Infanzia)

Durata del corso 600 ore di cui:

360 ore di teoria + 240 ore di stage

Destinatari n° 15;

Sono previsti, inoltre, ulteriori due percorsi formativi:

- Insegnamento e potenziamento della conoscenza della Lingua Italiana

Durata del corso 30 ore

Destinatari n° 20;

- Alfabetizzazione digitale

Durata del corso 30 ore

Destinatari n° 20;

E' previsto altresì, che al termine di ogni corso, previo superamento dell'esame finale, sarà rilasciato un attestato di qualifica professionale valido sia in Italia che in ambito europeo, ai sensi del D. Lgs 13/13 (già Legge 845/78) e delle ulteriori normative regionali di riferimento.

Ai sensi dell'art. 29 punto 3 del Regolamento Regionale ai fini del rilascio dell'attestazione finale, il tirocinante deve avere partecipato almeno al 70% delle ore di attività formativa originariamente previste.

Per i percorsi formativi di 30 ore è previsto un attestato di frequenza

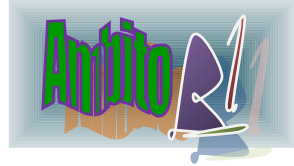

Gli utenti selezionati, preliminarmente all'avvio delle attività di formazione, effettueranno, un colloquio motivazionale individuale per la valutazione del livello di occupabilità e alla successiva predisposizione e attuazione di un progetto individualizzato e sottoscriveranno atto di accettazione.

ART. 5 - OBBLIGHI IN CAPO AI BENEFICIARI

Il beneficiario ha l'obbligo di accettare l'assegnazione della mansione, la distribuzione oraria e il luogo di esecuzione del percorso formativo.

Il beneficiario è tenuto a:

- svolgere personalmente le proprie mansioni con impegno, senza avvalersi di sostituti, neppure marginalmente;
- sottoscrivere un foglio presenze, controfirmato dal referente aziendale (Tutor), attestante l'inizio e la fine dell'orario di formazione;
- collaborare con il Tutor assegnato per la realizzazione delle attività previste dai percorsi formativi;
- in caso di malattia, presentare il certificato medico e darne copia all'ente di formazione; La rinuncia del candidato comporterà l'esclusione dall'elenco dei beneficiari del progetto ed il conseguente scorrimento della graduatoria.

ART. 6 - MODALITÀ E TERMINE DI PRESENTAZIONE DELLE DOMANDE

La domanda di iscrizione va presentata:

- per il corso di OSS entro e non oltre il giorno **02 Novembre 2021** ore **12:00**;
- per gli altri percorsi formativi entro il giorno **16 Novembre 2021** ore **12:00**;

Le istanze pervenute oltre il termine di scadenza saranno valutate e inserite, in caso di ammissione, in una lista d'attesa dalla quale attingere fino a concorrenza dei posti disponibili.

La domanda dovrà pervenire, su apposito modulo debitamente compilato, allegato al presente Avviso, corredato di copia del documento di riconoscimento e di certificazione ISEE familiare, in corso di validità, riferita all'anno precedente:

- tramite posta elettronica certificata, al seguente indirizzo: pszambito1@pec.comunebn.it riportante nell'oggetto la seguente dicitura: **“Domanda di partecipazione all'Avviso Pubblico per l'individuazione di destinatari in favore dei quali attivare interventi socio-educativi e di attivazione lavorativa Avviso 1/2019 PaiS”**
- mediante consegna a mano presso il Settore Servizi al Cittadino del Comune di Benevento, v.le dell'Università, 10;

Resta inteso che il recapito della richiesta rimane ad esclusivo rischio del mittente. Inoltre, per la data e l'orario di arrivo dell'istanza di partecipazione tramite e-mail fa fede la ricevuta di avvenuta consegna della stessa, così come rilasciata dal gestore del servizio. Non saranno ammissibili le domande predisposte secondo modalità difformi e inviate al di fuori

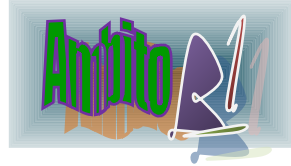

dei termini previsti dal presente Avviso con documentazione incompleta e/o non conforme alle disposizioni di Legge e del presente Avviso e/o non sottoscritta.

L'Ambito Territoriale B1 declina ogni responsabilità per la mancata consegna a mezzo posta elettronica, e comunque per il mancato recapito dovuto a errori di server e/o di digitazione dell'indirizzo e-mail e rigetterà come inammissibili le istanze pervenute oltre il termine perentorio suddetto, nonché le istanze, che pur pervenute entro il detto termine, siano incomplete nei contenuti e/o nella documentazione di corredo.

ART. 7 - GRADUATORIE E PUNTEGGI

Allo scadere del presente avviso, il Dirigente del Settore Servizi al Cittadino del Comune di Benevento provvederà a nominare apposita Commissione di valutazione, la quale provvederà a verificare, in capo a ciascun partecipante, il possesso dei requisiti richiesti per la partecipazione al presente Avviso.

Sarà predisposta la graduatoria dei Beneficiari sulla base dei seguenti criteri:

Criterio Reddito I.S.E.E. 2020

Importo certificazione I.S.E.E. 2020	Punti
€ 0,00	8
da € 0,01 a € 1.000,00	7
da € 1.000,01 a € 2.000,00	6
da € 2.000,01 a € 3.000,00	5
da € 3.000,01 a € 4.000,00	4
da € 4.000,01 a € 5.000,00	3
da € 5.000,01 a € 6.000,00	2
superiore a € 6.000,00	1

Criterio Nucleo Familiare

N. figli a carico	Punti
n. 1	1
n. 2	2
n. 3	3
n. 4 o più	4

Criterio Nucleo Familiare

Età	Punti
Tra 55 anni e 60 anni	6
tra 59 anni e 45 anni	5
tra 44 anni e 35 anni	4
Tra 34 anni e 30 anni	3
tra 29 anni e 25 anni	2
Tra 24 e 18 anni	1

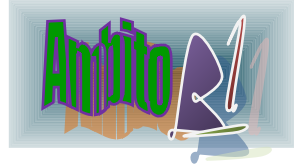

Criterio disoccupazione/inoccupazione

Periodo	Punti
da 6 mesi a 1 anno	2
oltre 1 anno	3
oltre 2 anni	4
oltre 3 anni	5

In caso di parità di punteggio, la priorità sarà determinata dalla data di presentazione della domanda di cui fa fede il numero di protocollo dell'Ente.

Qualora il numero delle domande di iscrizione sia superiore al numero di posti disponibili, sarà predisposta dall'ufficio competente una lista di attesa, dalla quale attingere in caso di rinuncia degli aventi diritto.

ART. 8 - TRATTAMENTO DATI PERSONALI

I dati personali trasmessi dai candidati con le relative domande di partecipazione saranno trattati per le finalità di gestione della procedura e per la realizzazione delle attività progettuali da parte dei destinatari selezionati, nel rispetto del Regolamento UE 679/2016 e del Decreto Legislativo n. 96/2003 "Codice in materia di protezione dei dati personali" e s.m.i.. Le operazioni di trattamento dei dati, nonché la loro comunicazione e diffusione avverranno sia manualmente che con l'ausilio di strumenti elettronici secondo logiche correlate alle finalità sopra indicate. Il conferimento dei dati è obbligatorio ai fini della valutazione dei requisiti di partecipazione, pena l'esclusione. Il candidato dovrà pertanto sottoscrivere il consenso al trattamento dei dati personali secondo quanto previsto dal Regolamento (UE) 2016/679 nel modulo di partecipazione (Allegato A al presente bando) contenente l'informativa per la riservatezza dei dati personali.

L'Ente si riserva la facoltà, in ogni momento, di accertare la veridicità delle dichiarazioni rese dai destinatari nella domanda di partecipazione come previsto dall'articolo 71 del Decreto del Presidente della Repubblica 28 dicembre 2000, n° 445.

Il titolare del trattamento è il Dirigente il Settore Servizi al Cittadino. L'informativa dettagliata sull'uso dei dati personali è disponibile in calce al modello di domanda e deve essere sottoscritta per presa visione e consenso.

Tutti i dati personali saranno trattati nel rispetto del Regolamento UE 679/2016 del Decreto Legislativo 196/2003 "Codice in materia di protezione dei dati personali" e s.m.i. esclusivamente per le finalità attinenti l'attuazione del presente intervento.

ART. 9 - CLAUSOLA DI SALVAGUARDIA E RINVII

La presentazione della domanda comporta l'accettazione di tutte le disposizioni di cui al presente avviso. Per quanto non espressamente previsto, trovano applicazione le disposizioni contenute nella normativa vigente.

L'Ufficio di Piano dell'Ambito Territoriale B1 si riserva la facoltà, a suo insindacabile giudizio, di revocare, modificare o annullare il presente Avviso Pubblico, qualora ne ravvedesse



UNIONE EUROPEA
Fondo Sociale Europeo

PON
INCLUSIONE



MINISTERO del LAVORO
e delle POLITICHE SOCIALI

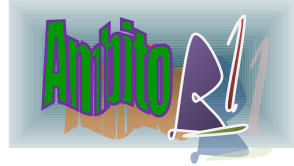

l'opportunità per ragioni di pubblico interesse, senza che, per questo, i soggetti richiedenti possano vantare dei diritti nei confronti dell'Ambito Territoriale B1.

ART. 10 – ACCESSO ALLE INFORMAZIONI E RESPONSABILE DEL PROCEDIMENTO

Il presente Avviso, corredato dal modello di domanda, è pubblicato sul sito istituzionale del Comune capofila Benevento, all'Albo pretorio e sui siti dei Comuni dell'Ambito B1.

Responsabile del procedimento: dott.ssa Claudia Capuano – U.O. Ufficio di Piano – Settore Servizi al Cittadino – Ambito B1, telefono 0824/772651, e-mail: ufficiodipiano@comunebn.it, pec: pszambito1@pec.comunebn.it.

Per ulteriori informazioni:

- Servizio Sociale Professionale dei Comuni dei 5 Comuni afferenti all'Ambito B1 (Apollosa: tel.0824 44004, Arpaise: tel. 0824 46025, Benevento tel. 0824 772281, Ceppaloni: tel.0824 66504 e San Leucio del Sannio: tel. 0824 45095).

Benevento, 15/10/2021

Il Coordinatore dell'Ufficio di Piano Ambito B1
Dirigente Settore Servizi al Cittadino
Dott. Alessandro VERDICCHIO