

PROFILO LONGITUNALE ASSE STRADALE

— Profilo dello Stato di Fatto
 — Profilo di Progetto

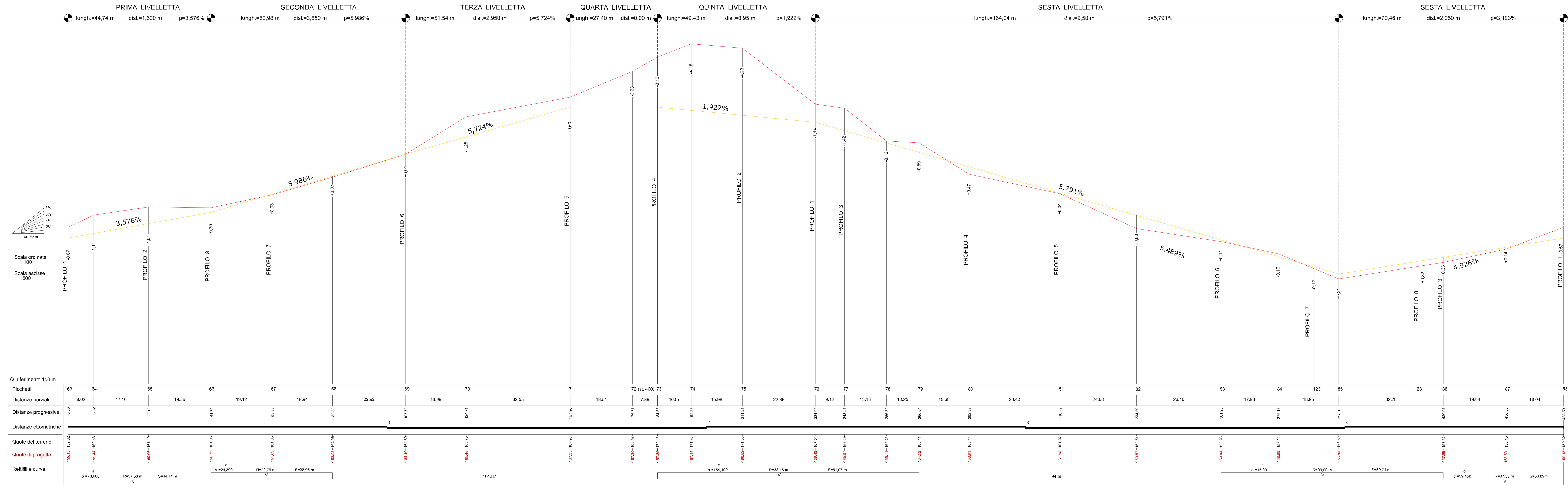

Scala ordinata 1:100
 Scala ascisse 1:500

Q. riferimento 150 m

Picchetti	63		64		65		66		67		68		69		70		71		72 (94,400)		73		74		75		76		77		78		79		80		81		82		83		84		123		85		128		86		87		63	
Distanze parziali	8,02		17,16		25,18		34,32		42,96		51,60		60,24		68,88		77,52		86,16		94,80		103,44		112,08		120,72		129,36		138,00		146,64		155,28		163,92		172,56		181,20		189,84		198,48		207,12									
Distanze progressive	8,02		25,18		50,36		75,54		100,72		125,90		151,08		176,26		201,44		226,62		251,80		276,98		302,16		327,34		352,52		377,70		402,88		428,06		453,24		478,42		503,60		528,78		553,96											
Distanze etometriche	8,02		17,16		25,18		34,32		42,96		51,60		60,24		68,88		77,52		86,16		94,80		103,44		112,08		120,72		129,36		138,00		146,64		155,28		163,92		172,56		181,20		189,84		198,48		207,12									
Quote del terreno	156,11		156,82		157,53		158,24		158,95		159,66		160,37		161,08		161,79		162,50		163,21		163,92		164,63		165,34		166,05		166,76		167,47		168,18		168,89		169,60		170,31		171,02		171,73											
Quote di progetto	156,11		156,82		157,53		158,24		158,95		159,66		160,37		161,08		161,79		162,50		163,21		163,92		164,63		165,34		166,05		166,76		167,47		168,18		168,89		169,60		170,31		171,02		171,73											
Rettifici e curve	a=78,600		R=37,50 m		S=44,74 m		a=24,300		R=52,75 m		S=38,06 m		a=154,400		R=33,05 m		S=61,87 m		a=45,80		R=50,00 m		S=68,71 m		a=59,450		R=37,50 m		S=56,69 m		a=78,600		R=37,50 m		S=44,74 m		a=24,300		R=52,75 m		S=38,06 m															

COMUNE DI BENEVENTO

Piano Urbanistico Attuativo
 Legge Regionale n. 16 - 22.12.2004

"ROTONDA DELLA SCIENZA"

REALIZZAZIONE DI UNA CITTADELLA DELLO SPORT
 CON LA COSTRUZIONE DI FABBRICATI DA ADIBIRE,
 A PISCINA, A PALESTRA, A SPOGLIATOI E A BAR-RISTORO
 E CON LA REALIZZAZIONI DI CAMPI DA GIOCO POLIVALENTI

ELABORATO: A 13
 TIPOLOGIA: PROFILO LONGITUDINALE
 ASSE STRADALE
 SCALA: 1:500/1:100

PROGETTISTA ARCHITETTONICO:
 Arch. Fabio BASILE

COMMITTENTE:
 I NORMANNI srl
 Via Alcide De Gasperi n.55
 80133 NAPOLI
 Tel. +39 081 775946

DATA EMISSIONE: 20 NOVEMBRE 2018
 AGGIORNAMENTO:
 APPROVAZIONI: 4.0